

Startheft

2011/2012

Sektion Bowling



Dominik Buchmann

Nationalkader U21
EM-Dritter im Teamwettbewerb



Deutsche Bowling Union



Grußwort für die Saison 2011/2012

„Das Wesentliche ist nicht, gesiegt, sondern sich wacker geschlagen zu haben.“

Pierre Baron de Coubertin, (1863 - 1937), französischer Pädagoge und Historiker, Begründer der modernen olympischen Bewegung (Gründungskongress 1894). Coubertin leitete bis 1925 das IOK. (Internationales Olympisches Komitee)

Liebe Sportkameradinnen und Sportkameraden,

unter dem Licht des alten Zitates von Pierre Baron de Coubertin sollte die Saison 2011/2012 stehen. Die abnehmende Anzahl der Bowlingsportler in Sachsen-Anhalt macht sich sicherlich nicht nur in der Sektion bemerkbar, was man nicht zuletzt auch an der enttäuschenden Anzahl der Teilnehmer zu den Landesmeisterschaften 2010/2011 erkennen konnte. Um diesem Trend entgegen zu wirken, sind alle Vereine und natürlich deren Mitglieder gefragt. Mit neuen Ideen, Turnieren oder mit Hilfe von aktiver Jugendarbeit können neue Talente und Sportler gefunden und für den Bowlingsport begeistert werden.

Überregional zur Bekanntheit des Sports beigetragen haben durch ihre Erfolge bei nationalen und internationalen Meisterschaften Dominik Buchmann (Bronze bei der Jugendeuropameisterschaft in der Disziplin Team / Bronze bei der Deutschen Meisterschaft der Jugend in der Disziplin Einzel, 1. Bowlingclub Magdeburg) und Matthias Fölting (Silber bei der Deutschen Meisterschaft der Versehrten, VSG Oppin). Über die Saison 2010/2011 konnte sich auch das Team des 1. Bowlingclub Magdeburg in toller Form präsentieren und erreichte den zweiten Platz in der zweiten Bundesliga Nord. Herzlichen Glückwunsch zu euren Leistungen, weiter so!

Zu den Deutschen Meisterschaften der Aktiven wurde das Team der Damen durch die Sponsoren Giotis GbR aus Bitterfeld-Wolfen und der Midewa GmbH aus Merseburg unterstützt. Im Namen des LVK/B Sektion Bowling und dem Team der Damen bedanken wir uns für diese Unterstützung in Ludwigshafen.

Ein besonderer Dank geht auch an Antje und Hans-Jürgen Dippold, die das Sponsoring durch ihr persönlichen Einsatz möglich gemacht haben.

Mit den Wahlen auf dem Jugendtag im Oktober 2010 und der Sektionsversammlung im November 2010 erfolgte eine neue Zusammensetzung von Jugendvorstand, Rechtskommission, Sportausschuss und Sektionsvorstand. Vielen Dank an die Sportler, die aus ihren Ämter ausgeschiedenen sind, für ihre bisherige Arbeit und viel Erfolg den neugewählten ehrenamtlichen Mitarbeitern.

Im Bereich der Kadertrainer wurde zum Ende der Saison umstrukturiert. Durch den Rücktritt von André Preysing hat Patrick Machlitt bis zum Saisonende die Betreuung des Damenkaders mit übernommen. An dieser Stelle möchten wir uns bei den Trainern André Preysing, Patrick Machlitt und Enrico Strauß für ihr Engagement bedanken.

Ab der Saison 2011/2012 wird ein neuer Damentrainer eingesetzt. Alle weiteren Informationen werden über die Website bekannt gegeben.

In der kommenden Saison haben wir die zweite Bundesliga in Sachsen-Anhalt zu Gast. Am Wochenende des 21./22. Januar 2012 begrüßen wir im Magdeburger US Play die Herrenmannschaften der Staffel Nord zu ihrem fünften Spieltag.

Mit den Regional- und Seniorenligen beginnt am 10. September der offizielle Spielbetrieb. Wir wünschen allen Sportlerinnen und Sportlern eine schöne und erfolgreiche Saison 2011/2012.

Kathleen Uhe
stellv. Vorsitzende
Sektion Bowling

Inhaltsverzeichnis

	Seite
Inhaltsverzeichnis	3-4
Anschriftenverzeichnis	5-8
Ehrentafel 2010/2011	9-10
Durchführungsbestimmung des LVK/B SAH	11
1. Allgemeines	11
1.1. Einleitung	11
1.2. Geltungsbereich	11
1.3. Richtlinien	11
1.3.1 Landesmeisterschaften	11
1.3.2 Mannschaftsmeisterschaften und Turniere	11
1.3.3 Auf- und Abstiegsregelung	12
1.3.4 Nichtantritt und Änderungen	12
1.3.5 Startgebühren/Ranglistenkarten 2012/2013	13
1.3.6 Meldungen 2012/2013	13
1.3.7 Spieldurchführung	13
1.3.8 Spielleiter	13
1.3.9 Schiedsrichter	14
1.3.10 Mannschaftszugehörigkeit	14
1.3.11 Auswechseln von Spielern/Mannschaftsstärke	14
1.3.12 Gastspielrecht	14
1.3.13 Jugendliga	14
1.4. Spielsysteme - Mannschaftsmeisterschaften	15
1.4.1 Allgemeines	15
1.4.2 Regionalliga Herren	15
1.4.3 Regionalliga Damen	15
1.4.4 Regionalliga Senioren A/B/C	15
1.4.5 Jugendliga	15
1.4.6 Oberliga Herren	15
1.4.7 Oberliga Damen	15
1.4.8 Oberliga Senioren A/B/C	15
1.4.9 Verbandsliga Herren	15
1.4.10 Verbandsliga Damen	15
1.4.11 Verbandsliga Senioren A/B/C (neu)	15
1.4.12 1. Bezirksliga Herren	15
1.4.13 2. Bezirksliga Herren	15
1.4.14 Schlussbestimmungen	15
2. Zusammensetzungen der Ligen	16
2.1. Herren	16
2.1.1 Regionalliga	16
2.1.2 Oberliga	16
2.1.3 Verbandsliga	16
2.1.4 1. Bezirksliga	16
2.1.5 2. Bezirksliga	17
2.2. Damen	17
2.2.1 Regionalliga	17
2.2.2 Oberliga	17
2.2.3 Verbandsliga	17

2.3	Senioren	18
2.3.1	Regionalliga	18
2.3.2	Oberliga	18
2.3.3	Verbandsliga	18
3.	Spielansetzungen 2011/2012	19
3.1	Mannschaftsmeisterschaften	19
3.1.1	Regionalliga Herren	19
3.1.2	Regionalliga Damen	19
3.1.3	Oberliga Herren	19
3.1.4	Oberliga Damen	19
3.1.5	Verbandsliga Herren	20
3.1.6	Verbandsliga Damen	20
3.1.7	1. Bezirksliga Herren	20
3.1.8	2. Bezirksliga Herren	20
3.1.9	Regionalliga Senioren	21
3.1.10	Oberliga Senioren	21
3.1.11	Verbandsliga Senioren	21
3.1.12	Jugendliga	21
4.	Zentrale Veranstaltungen	22
4.1	Allgemeines	22
4.2	Terminkalender	22
4.2.1	Termine Landesmeisterschaften	22
4.2.2	Termine nationale Meisterschaften	22
Anhang		
	Wettkampfanlagen	23
	Vereinsübersicht	24
	Anlage I Bahnverteilung 10er Schlüssel	25
	Anlage II Bahnverteilung 8er Schlüssel	27
	Anlage III Bahnverteilung 6er Schlüssel	29

***Wir sind im Internet unter:
www.lvkb-bowling.com
Alle Infos rund ums Bowling
und vieles mehr.***

Anschriftenverzeichnis

Sektionsvorstand Bowling	
Sektionsvorsitzender E-Mail: vorsitzender@lvkb-bowling.com	Norbert Schmidt Birkenweg 14 06188 Braschwitz Tel.: (034604) 2 14 81 Fax: (034604) 2 24 25 Funk: (0171) 626 64 24
Stellvertreter des Sektionsvorsitzenden E-Mail: stellvertreter@lvkb-bowling.com	Kathleen Uhe Meseberger Weg 36 30128 Magdeburg Funk: (0160) 94 40 59 15
Schatzward E-Mail: schatzward@lvkb-bowling.com	Gudrun Bitroff Tel.: (03933) 469 84 62
Sportward E-Mail: sportward@lvkb-bowling.com	Andreas Graupner Dessauer Straße 5 06188 Oppin Tel.: (034604) 2 48 03 Funk: (0178) 777 28 42
Jugendward E-Mail: jugendward@lvkb-bowling.com	Michael Menkens Morgenstraße 62 39124 Magdeburg Tel.: (0391) 99 01 80 32 Fax: (0391) 567 58 08 Funk: (0176) 94 00 54 22
Trainerratsvorsitzender E-Mail: trainerrat@lvkb-bowling.com	Frank Cornelius Funk: (0172) 653 50 00

Mitglieder des Sportausschusses	
Damenwart E-Mail: damenwart@lvkb-bowling.com	Fanny Köhler Helmstedter Strasse 12a 39112 Magdeburg Mobil: (0177) 938 32 97
Pressewart E-Mail: pressewart@lvkb-bowling.com	Frank Müller Im Mühlengrund 21 06188 Plößnitz Tel.: (034604) 2 17 60 Fax: (034604) 1 80 24 Mobil: (0176) 48 31 43 33
Ranglistenwart E-Mail: ranglistenwart@lvkb-bowling.com	Steven Pohl Meseberger Weg 36 39128 Magdeburg Funk: (0170) 782 43 66
Schiedsrichterwart E-Mail: schiedsrichterwart@lvkb-bowling.com	Volker Winkler Funk: (0160) 715 41 10
Seniorenwart E-Mail: seniorenwart@lvkb-bowling.com	Jens Bach Rennbahnring 36 06124 Halle Funk: (0172) 340 44 98
Mitglied	Sandra Märtens
Mitglied	Maik-Michael Mißler
Mitglied	Christina Rohowski

Wir sind im Internet unter:
www.lvkb-bowling.com
Alle Infos rund ums Bowling
und vieles mehr.

Rechtskommission	
Vorsitzender E-Mail: rechtskommission@lvkb-bowling.com	Hans-Jürgen Ohm Funk: (0174) 251 16 16
Stellvertreter E-Mail: rechtskommission@lvkb-bowling.com	Martin Erxleben
Mitglied	Maik Brüggemann
Mitglied	Britta Elert
Mitglied	Torsten Schwabe

Landestrainer	
Landestrainer Damen E-Mail: landestrainer-damen@lvkb-bowling.com	
Landestrainer Herren E-Mail: landestrainer-herren@lvkb-bowling.com	Patrick Machlitt
Landestrainer Herren E-Mail: landestrainer-herren@lvkb-bowling.com	Enrico Strauß Johannes-Göderitz-Straße 60 39130 Magdeburg Tel. (0391) 251 23 59

***Wir sind im Internet unter:
www.lvkb-bowling.com
Alle Infos rund ums Bowling
und vieles mehr.***

Bahnabnahme	
Bahnabnahme E-Mail: tk-sa@lvkb-bowling.com	Helmut Fritz Merseburger Straße 164 06110 Halle/Saale Tel./Fax: (0345) 122 40 46 Funk: (0172) 341 81 26
Bahnabnahme	Jürgen Plato An der Magistrale 89 06124 Halle/Saale Tel./Fax: (0345) 445 54 98 Funk: (0177) 596 39 46

Webmaster	
Betreuung Webseite www.lvkb-bowling.com E-Mail: webmaster@lvkb-bowling.com	Kathleen Uhe Meseberger Weg 36 39128 Magdeburg Funk: (0160) 94 40 59 15

Präsident des Landesverbandes Kegeln/Bowling Sachsen-Anhalt e.V. E-Mail: baer.koennern@freenet.de	Hans-Dieter Bär Marktstraße 3 06420 Könnern Tel.: (03 46 91) 2 80 25 Fax: (03 46 91) 2 16 26 Funk: (0177) 5 80 71 53
--	--

Geschäftsstelle des Landesverbandes Kegeln/Bowling Sachsen-Anhalt e.V. E-Mail: info@lvkb-geschaeftsstelle.de	Geschäftsführer: Bernd Helm Thietmarstraße 18 39128 Magdeburg Tel./Fax: (03 91) 2 56 01 30
---	--

Wir sind im Internet unter:
www.lvkb-bowling.com
**Alle Infos rund ums Bowling
und vieles mehr.**

Ehrentafel 2010/2011

Seniorinnen A

1. Beate Petersen
2. Ingrid Junge
3. Steffi Bach

1. BSV Halle 96
BV Phoenix Magdeburg 03
VSG Oppin

Seniorinnen B/C

1. Margit Wegner
2. Gudrun Bitroff
3. Christine Blumentritt

BV Sandersdorf 97
BC "Flying Pins" Genthin
Mr. Marble 99'ers

Senioren A

1. Bodo Grüneberg
2. Norbert Schmidt
3. Peter Friese

BV Phoenix Magdeburg 03
1. BSV Halle 96
ESG Halle

Senioren B

1. Reinhard Mauer
2. Jens Bach
3. Wilfried Zeising

ABSV Halle 53
VSG Oppin
1. BSV Halle 96

Senioren C

1. Bernhard Günther
2. Klaus-Dieter Arendt
3. Roman Bienert

BV Phoenix Magdeburg 03
SC Hellas Magdeburg
BV "Bowling-Star" Halle 05

Seniorinnen Doppel

1. Martina Skowron / Helga Honigmann
2. Steffi Bach / Sigrid Osterroth
3. Gudrun Bitroff / Margit Wegner

BV Phoenix Magdeburg 03
VSG Oppin
BC "Flying Pins" Genthin / BC Sandersdorf 97

Senioren Doppel

1. Norbert Schmidt / Gerhard Wildenhain
2. Volker Winckler / Peter Friese
3. Bodo Grüneberg / Lutz Honigmann

1. BSV Halle 96
ESG Halle
BV Phoenix Magdeburg 03

Landesdoppelmeisterschaft Damen

1. Beate Petersen / Antje Dippold
2. Vivian Buchmann / Anja Weberling
3. Dana Dießner / Madeline Willecke

1. BSV Halle 96
Bowling Devils Magdeburg 09
BC Bowling Stones Magdeburg

Landesdoppelmeisterschaft Herren

1. Patrick Machlitt / Christian Rohde
2. Danny Karsten / Enrico Strauß
3. Maik Brüggemann / Martin Rätzer

1. Bowlingclub Magdeburg
1. Bowlingclub Magdeburg
BV "Halberstädter Adler"

Landeseinzelmeisterschaft Damen

1. Vivian Buchmann
2. Beate Petersen
3. Dana Dießner

Bowling Devils Magdeburg 09
1. BSV Halle 96
BC Bowling Stones Magdeburg

Landeseinzelmeisterschaft Herren

1. Danny Karsten
2. Patrick Machlitt
3. Christian Rohde

1. Bowlingclub Magdeburg
1. Bowlingclub Magdeburg
1. Bowlingclub Magdeburg

Landesmixedmeisterschaft

1. Sandra Märtens / Enrico Strauß
2. Sandra Ginter / Patrick Machlitt
3. Vivian Buchmann / Tom Janetzki

- Bowling Devils MD 09 / 1. Bowlingclub MD
- Pfahlberger Bowlingfüchse / 1. Bowlingclub MD
- Bowling Devils MD 09 / 1. Bowlingclub MD

Vereinspokal Damen

1. Bowling Devils 09 Magdeburg
2. BC Bowling Stones Magdeburg
3. 1. BSV Halle 96

Vereinspokal Herren

1. BV Phoenix Magdeburg 03
2. Bowling Devils Magdeburg 09
3. BV "Halberstädter Adler"

Landespokal Senioren

1. BV Phoenix Magdeburg 03
2. 1. BSV Halle 96
3. VSG Oppin

Landesmeisterschaft Juniorinnen

1. Vivian Buchmann
2. Anja Weberling
3. Jessica Richter

- Bowling Devils Magdeburg 09
- Bowling Devils Magdeburg 09
1. BV Bad Lauchstädt

Landesmeisterschaft Junioren

1. Danny Karsten
2. Timm Giesecke
3. Chris Günther

1. Bowlingclub Magdeburg
- BV "Halberstädter Adler"
1. Bowlingclub Magdeburg

Landesmeisterschaft Team Jugend

1. Team Elbe-Striker
2. Team Saale-Striker

1. Bowlingclub Magdeburg
1. BSV Halle 96/VSG Oppin

Landesmeisterschaft Doppel Jugend

1. Florian Gloße / Steven Müller
2. Christopher Kubczyk / Felix Fiedler
3. Laura Schmidt / Anne Austermann

- Bowling Devils Magdeburg 09
1. Bowlingclub Magdeburg
1. BSV Halle 96 / VSG Oppin

Landesmeisterschaft Jugend All-Event

1. Christopher Kubczyk
2. Sandro Leue
3. Claura Schmidt

1. Bowlingclub Magdeburg
1. Bowlingclub Magdeburg
1. BSV Halle 96

**Durchführungsbestimmungen für die Meisterschaften
des Landesverbandes Kegeln/Bowling Sachsen-Anhalt e.V.
Sektion Bowling**

Sportjahr 2011/2012

1. Allgemeines

1.1 Einleitung

Der Text dieser Durchführungsbestimmung gilt für die männliche als auch für die weibliche Sprachform.

1.2 Geltungsbereich

Diese Bestimmungen gelten für alle vom Landesverband Kegeln/Bowling Sachsen-Anhalt e.V., Sektion Bowling durchgeführten Meisterschaften.

Die Spiele, Turniere und Meisterschaften werden nach den Bestimmungen der Sportordnung des DKB, der Sportordnung der Deutschen Bowling Union, der Sportordnung des Landesverband Kegeln/Bowling Sachsen-Anhalt e.V., im folgenden LVK/B SAH genannt, "Allgemeiner Teil", in der jeweils aktuellen Fassung, sowie diesen Durchführungsbestimmungen ausgetragen.

1.3 Richtlinien

1.3.1 Landesmeisterschaften

Die Landesmeisterschaften werden in folgenden Disziplinen und Altersklassen durchgeführt:

Mannschaften:	Herren, Damen, Senioren
Einzel:	Herren, Damen, Junioren*, Juniorinnen*, Jugend (männl./weibl.)*, Senioren A/B/C
Doppel:	Herren, Damen, Senioren, Mixed
Vereinspokal:	Herren, Damen

* nach Anzahl gemeldeter Teilnehmer

Die Landeseinzelmeisterschaften (LEM) und die Landesvereinspokale werden gesondert ausgeschrieben. Eine Veröffentlichung erfolgt bis zum [31.12.2011](#).

Die **Ergebnisse** der einzelnen Spieltage der Mannschaftsmeisterschaften sind **vom veranstaltenden Club** an den **Sportausschuss** und die **Ranglistenstelle** umgehend zu melden.

1.3.2 Mannschaftsmeisterschaften und Turniere

Die Sektion Bowling des LVK/B SAH führt die Mannschaftsmeisterschaften in folgenden Spielklassen durch:

- Sachsen-Anhalt - Regionalliga
- Sachsen-Anhalt - Oberliga
- Sachsen-Anhalt - Verbandsliga
- Sachsen-Anhalt - 1. Bezirksliga
- Sachsen-Anhalt - 1. Bezirksliga
- Sachsen-Anhalt - Jugendliga

Die Vereine werden auf sportlicher Ebene (Spielbetrieb der Sektion innerhalb eines Sportjahres) als Clubs bezeichnet, wobei die Clubs auch den Namen des Vereins tragen können und innerhalb eines Vereins mehrere Clubs unterschiedlichen Namens existieren können.

Beispiel:

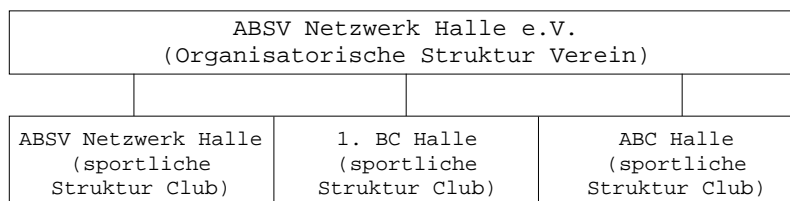

1.3.3 Auf- und Abstiegsregelung

Regionalliga

Die jeweiligen Ersten der Sachsen-Anhalt - Regionalliga sind Mannschaftsmeister des Landes und erlangen damit die Startberechtigung zu den Aufstiegsspielen zur 2. Bundesliga.

Die beiden letzten Mannschaften der Sachsen-Anhalt - Regionalliga steigen in die Oberliga ab.

Oberliga, Verbandsliga, Bezirksliga

Der Erst- und Zweitplatzierte der Sachsen-Anhalt Oberliga steigen in die Regionalliga auf. Aufsteigen kann jedoch keine weitere Mannschaft eines Clubs in die Regionalliga, wenn bereits eine Mannschaft des gleichen Clubs dort spielt.

Ab der Oberliga abwärts steigen die jeweils zwei Bestplatzierten in die nächst höhere Liga auf bzw. die zwei Letztplatzierten in die nächst tiefere Liga ab.

Sonstiges

Sollten nicht genügend Aufsteiger in die höhere Liga aufsteigen können, so wird die Anzahl der Absteiger aus der betreffenden Liga verringert. Diese Regelung gilt ebenfalls bei Abmeldung einer Mannschaft aus dem Spielbetrieb.

Bei Abmeldung mehrerer Mannschaften werden die Ligen entsprechend von unten aufgefüllt.

Steigt eine Mannschaft aus der Regionalliga in die 2. Bundesliga auf, gibt es aus jeder Liga nur einen Absteiger bei 2 Aufsteigern. Steigt eine Mannschaft aus der 2. Bundesliga in die Regionalliga ab, steigt jeweils nur eine Mannschaft aus den unteren Ligen nach oben auf bei 2 Absteigern.

Melden sich für die nächste Saison mehr Mannschaften, als die maximale Besetzung der Ligen (8 Mannschaften) zulässt, behält sich der Sportausschuss vor, die Anzahl der Mannschaften in der jeweils untersten Liga auf 6 Mannschaften zu reduzieren. Die letzten Mannschaften werden in diesem Fall zu Absteigern erklärt und der neu gegründeten Liga zugeteilt. Spielt die zweitunterste Liga (Herren 1. BzL, Damen OL, Senioren OL) mit weniger als 8 Mannschaften, wird zunächst diese Liga aufgefüllt. In diesem Fall behält sich der Sportausschuss vor, die Anzahl der Absteiger entsprechend zu reduzieren.

Nimmt eine Mannschaft ihren sportlich errungenen Aufstieg in eine höhere Liga nicht wahr, wird sie in der folgenden Saison eine Liga tiefer eingestuft.

1.3.4 Nichtantritt und Änderungen

Die Nichtteilnahme von gemeldeten Mannschaften, Trios, Doppeln oder Einzelspielern wird mit entsprechenden Ahndungen belegt und regelt sich in der Rechts- und Verfahrensordnung des LVK/B SAH, einschließlich der Anlagen der Sektion Bowling in der jeweils gültigen Fassung (Ahndungsmittelkatalog).

Danach wird jeder Nichtantritt mit 10,00 Euro je Spieler durch den Sportausschuss geahndet, d.h. Herrenmannschaft 50,00 Euro, Damenmannschaft 40,00 Euro, Senioren-Trio 30,00 Euro.

Bei der Mannschaftsmeisterschaft ist das Abmelden einer Mannschaft bis 1 Tag vor dem betreffenden Spieltag möglich. Die Abmeldung hat in folgender Form zu erfolgen:

Bis 2 Tage vor dem Start: Schriftlich an den Sportwart **und** den verantwortlichen Verein des Spieltages;

Bis 1 Tag vor dem Start: Schriftlich **und** telefonisch an den Sportwart und den verantwortlichen Verein des Spieltages.

Spätere Abmeldungen oder Abweichungen der o.g. Regelung sind nicht zulässig und werden als nicht erfolgte Abmeldung gewertet. Dies gilt auch für Abmeldungen die als SMS an die Verantwortlichen gesandt werden.

Für die Landeseinzelmeisterschaften wird die Abmeldefrist in der Ausschreibung geregelt.

Eine namentliche Änderung ist möglich, muss aber bis 30 Minuten vor Spielbeginn beim Spielleiter beantragt werden.

1.3.5 Startgebühren / Ranglistenkarten 2012/2013

Die Startgebühren der Mannschaftsmeisterschaften für das Sportjahr 2012/2013 in den einzelnen Spielklassen sind entsprechend dem Beschluss des Vorstandes und des Sportausschusses des LVK/B SAH, Sektion Bowling, zu entrichten. Sie betragen für Mannschaften der

Regionalliga	87 Euro
Oberliga	77 Euro
Verbandsliga	72 Euro
Bezirksliga	67 Euro
Regionalliga Senioren	50 Euro
Ober-/Verbandsliga Senioren	45 Euro

Die Gebühren können durch Änderung des Spielmodus / der Mannschaftsstärke der Staffeln etc. geändert werden.

Die Startgebühren sind bis zum **01. August 2012 (Spieljahr 2012/2013)** auf das Konto des LVK/B SAH

Bank: Salzlandsparkasse
BLZ: 800 555 00
Konto-Nr.: 380 814 021 zu überweisen.

Mannschaften, die bis zum Zahlungstermin keine Startgebühren überwiesen haben, erhalten solange keine Punkte, bis die Gebühren in voller Höhe eingegangen sind.

Die **Ranglistenkarten** für das Spieljahr **2012/2013** werden auf **Grundlage** der **namentlichen Meldungen** der Vereine/Clubs für das Sportjahr übergeben. Die **Übergabe** erfolgt **nach Geldeingang** auf das o.g. Konto des Landesverbandes.

Zu überweisen sind:

RLK Erwachsene	14,50 Euro
RLK Jugendliche	4,00 Euro
Portogebühr	1,45 Euro

Über Änderungen der Gebührenhöhe durch übergeordnete Beschlüsse/Gebührenänderung (Post) werden die Vereine sofort informiert. Das Geld ist **unaufgefordert** bis zum **31.07.2012** auf das Konto des Landesverbandes zu überweisen.

Die Startgebühren für die Landeseinzelmeisterschaften (LEM) und die Vereinsmeisterschaft werden in den Ausschreibungen zu den einzelnen Veranstaltungen bekannt gegeben.

1.3.6 Meldungen 2012/2013

Bis zum **31. Mai 2012** haben alle Vereine die Teilnahme ihrer Mannschaften (Clubs) am Spielbetrieb des kommenden Sportjahres dem Vorsitzenden des Sportausschusses zu melden. Alle für den Spielbetrieb gemeldeten und in die Ligen des LV K/B SAH aufgenommenen Mannschaften haben bis zum

15. Juli 2012

die vom Club bestätigten Formulare "Namentliche Meldung" und "Spielerwechsel" an den Sportwart der Sektion zu übergeben.

Bei der namentlichen Meldung müssen alle Mannschaften mit voller Spielerstärke gemeldet werden (Herren 5 Spieler, Damen 4 Spielerinnen, Senioren 3 Spieler).

1.3.7 Spieldurchführung

Alle Spiele werden grundsätzlich nach den unter Ziffer 1.2. angegebenen Ordnungen durchgeführt. Ergänzend zur DBU-Sportordnung sind in Sachsen-Anhalt Multimediageräte (z.B. MP3-Player) im Spielbetrieb nicht erlaubt. Die im Ansetzungsheft vermerkten Startzeiten können in begründeten Fällen verlegt werden, wenn dadurch andere Spiele bzw. Turniere in ihrer Durchführung nicht gefährdet werden. Die Entscheidung über Spielverlegungen obliegt dem jeweiligen Staffelleiter nach Rücksprache mit dem Sportausschuss.

1.3.8 Spielleiter

Der ausrichtende bzw. für die Durchführung des Turniers verantwortliche Club stellt eine qualifizierte Aufsicht als Spielleiter. Der Mannschaftsleiter füllt den Spielzettel aus und unterzeichnet ihn. Mit der Unterschrift des Spielleiters werden die Ergebnisse bestätigt. Die Spielformulare müssen entsprechend dem Verteilerschlüssel an die zuständigen Stellen weitergeleitet werden. Durch die Auswertungsstellen werden nur vollständig ausgefüllte Spielzettel (einschl. EDV-Nummern) ausgewertet. Spiele von Spielern, bei denen die EDV-Nummern fehlen, werden nicht gewertet. Die spielleitende Mannschaft füllt zudem das Spielberichtsformular aus und übergibt es mit den übrigen Unterlagen einem vom Sportausschuss benannten Ligaverantwortlichen bzw. dessen Vertreter.

1.3.9 Schiedsrichter

Der Einsatz von Schiedsrichtern wird durch den Sektionsschiedsrichterwart koordiniert. Bei allen Turnieren, bei denen keine Schiedsrichter anwesend sind, übernimmt der Spielleiter die Aufgaben des Schiedsrichters. Dieser Spielleiter ist jedoch nicht berechtigt, Ahndungen entsprechend der Ahndungsordnung der DBU auszusprechen.

1.3.10 Mannschaftszugehörigkeit

Spieler aus unteren (d.h. II. oder III.) Mannschaften eines Clubs können in höheren Mannschaften eines Clubs starten. Derartige Einsätze von Spielern sind dem Spielleiter vor Turnierbeginn (Spieltag) zu melden und im Schiedsrichterbericht sowie auf dem Spielzettel aktenkundig zu vermerken.

War ein Spieler bei drei Turnieren (Spieltagen) in einer oder mehreren höheren Mannschaft(en) eingesetzt, so hat er sich in der Mannschaft festgespielt, für die er den 3. Start absolviert hat.

Spielen zwei Mannschaften eines Clubs in der gleichen Liga, ist ein Wechsel von "unten" nach "oben" nicht möglich. Die namentliche Meldung ist für die Mannschaftszugehörigkeit ausschlaggebend. Die Ligen mit mehreren Staffeln gelten dabei als eine Liga (d.h. ein Wechsel von Staffel 1 zu Staffel 2 der gleichen Liga ist ebenfalls nicht möglich). Mannschaften eines Clubs, die in der gleichen Liga spielen, müssen mit voller Spieleranzahl gemeldet werden.

Ein Einsatz von höheren (d.h. I. und II.) Mannschaften in unteren Mannschaften eines Clubs ist nicht gestattet und wird bei Verstoß auf Grundlage der Rechts- und Verfahrensordnung des LVK/B Sachsen-Anhalt und den entsprechenden Anlagen geahndet.

Alle o.g. Regelungen gelten auch für die Seniorenligen.

Einsätze in Seniorenmannschaften haben keinen Einfluss auf die Spielberechtigung in Mannschaften der Damen und Herren. Für Einsätze in mehreren Mannschaften, der Damen und Herren, gelten auch für Senioren die Bedingungen der Absätze 1 bis 3.

Spieler von Clubmannschaften unterschiedlichen Namens eines Vereins dürfen nicht gegeneinander ausgetauscht werden. Sollten während der Clubmeisterschaft neue Spieler, die noch nicht gemeldet waren, am Spielbetrieb teilnehmen, muss bei der namentlichen Meldung vor dem entsprechenden Start vom Verein festgelegt werden, zu welcher Mannschaft dieser Spieler zugeordnet wird. Sollte diese Festlegung vom Verein nicht erfolgen, wird dieser Spieler der Mannschaft zugeordnet, für die er den ersten Start absolviert hat.

1.3.11 Auswechseln von Spielern/Mannschaftsstärke

Das Auswechseln von Spielern regelt die DBU-Sportordnung. Die Anzahl der Spielerauswechslungen nach einem Spiel ist für die Clubmeisterschaften auf maximal 2 Spieler/-innen (Seniorentrio 1 Spieler) begrenzt. Bei Spielantritt für Mannschaftsspiele darf die Mannschaftsstärke mit maximal einem Spieler unterschritten werden. Wird die Mannschaftsstärke um weitere Spieler unterschritten, gilt dies als Nichtantritt (Pkt.1.3.4).

1.3.12 Gastspielrecht

Kann ein Verein, mangels Mitglieder, keine Mannschaft in einer Spielklasse (Jugend, Senioren, Herren, Damen) melden, so kann einem Spieler/einer Spielerin dieses Vereins ein Gastspielrecht in einem anderen Verein bzw. einem Spieler/einer Spielerin eines anderen Vereins ein Gastspielrecht in diesem Verein für eine Saison erteilt werden. Die Genehmigung kann auch beantragt und erteilt werden, wenn eine Mannschaft nur die planmäßige Mannschaftsstärke erreicht. Das Einzel- und Clubstartrecht bleibt davon unberührt. Pro Mannschaft dürfen maximal 2 Gastspieler eingesetzt werden (bei TRIO ein Gastspieler). Die Genehmigung ist bei der spielleitenden Stelle mit der Bestätigung beider Vereine mindestens vier Wochen vor Veranstaltungsbeginn zu beantragen.

Das Gastspielrecht kann jedem Spieler innerhalb einer Saison nur einmal für einen anderen Verein gewährt werden. Wurden im Laufe der Saison bereits Spiele für den ursprünglichen Verein absolviert, wird der Spieler für einen Spieltag gesperrt.

1.3.13 Jugendliga

Für die Jugendliga werden gesonderte Durchführungsbestimmungen erlassen. Diese sind nicht in diesem Startheft enthalten.

1.4 Spielsysteme - Mannschaftsmeisterschaften

1.4.1 Allgemeines

Alle Spieltage und Turniere werden in amerikanischer Spielweise ausgetragen, wobei die Mannschaften ihr Spiel gegen den jeweiligen Kontrahenten geschlossen auf einem Bahnenpaar austragen. Im direkten Vergleich erhält die Siegermannschaft 2:0 Punkte, der Verlierer entsprechend 0:2. Ein Unentschieden geht mit 1:1 Punkten in die Wertung.

Zusätzlich werden Bonuspunkte entsprechend den an jedem Spieltag erspielten Pins vergeben. Die pinbeste Mannschaft erhält 8 Punkte (bei 8-er Liga), die zweitbeste Mannschaft 7 Punkte usw. bis zu 1 Punkt für die schlechteste Mannschaft des Spieltages. (Ligen mit anderen Mannschaftszahlen werden sinngemäß bewertet) In die Gesamtwertung geht die Summe der erspielten Punkte einschließlich der Bonuspunkte ein. Eine Mannschaft, die nicht antritt, erhält keine Bonuspunkte.

1.4.2 Regionalliga Herren

8 Mannschaften zu je 5 Spielern tragen 6 Spieltage aus (siehe Anlage II).

1.4.3 Regionalliga Damen

8 Mannschaften zu je 4 Spielerinnen tragen 6 Spieltage aus (siehe Anlage II).

1.4.4 Regionalliga Senioren A/B/C

8 Mannschaften zu je 3 Spielern tragen 6 Spieltage aus (siehe Anlage II).

1.4.5 Jugendliga

Die Clubmeisterschaft wird in Einzelwertung getrennt in die Altersklassen A weiblich, A männlich, B weiblich, B männlich (jeweils bei entsprechender Anzahl an Meldungen) durchgeführt. Gespielt werden an 6 Spieltagen jeweils 6 Spiele. Die Teilnahme an mindestens 5 Spieltagen ist Pflicht. Werden alle 6 Spieltage wahrgenommen, kann der schlechteste Spieltag für die Clubmeisterschaft gestrichen werden. In die Rangliste des LVK/B und der DBU gehen alle gespielten Spiele ein. Das Jugend-Masters wird als zusätzliches Turnier ausgeschrieben.

1.4.6 Oberliga Herren

8 Mannschaften zu je 5 Spielern tragen 6 Spieltage aus (siehe Anlage II).

1.4.7 Oberliga Damen

6 Mannschaften zu je 4 Spielerinnen tragen 6 Spieltage aus (siehe Anlage III). Nach 3 Spielen erfolgt eine Pause von maximal 15 Minuten (keine Mittagspause).

1.4.8 Oberliga Senioren A/B/C

6 Mannschaften zu je 3 Spielern tragen 6 Spieltage aus (siehe Anlage III).

1.4.9 Verbandsliga Herren

8 Mannschaften zu je 5 Spielern tragen 6 Spieltage aus (siehe Anlage II).

1.4.10 Verbandsliga Damen

6 Mannschaften zu je 4 Spielerinnen tragen 6 Spieltage aus (siehe Anlage III). Nach 3 Spielen erfolgt eine Pause von maximal 15 Minuten (keine Mittagspause).

1.4.11 Verbandsliga Senioren A/B/C (neu)

6 Mannschaften zu je 3 Spielern tragen 6 Spieltage aus (siehe Anlage III).

1.4.12 1.Bezirksliga Herren

6 Mannschaften zu je 5 Spielern tragen 6 Spieltage aus (siehe Anlage III).

1.4.13 2.Bezirksliga Herren

6 Mannschaften zu je 5 Spielern tragen 6 Spieltage aus (siehe Anlage III).

1.4.14 Schlussbestimmungen

Entsprechend der namentlichen Meldung kann die Anzahl der Staffeln und die Mannschaftszahl je Staffel, entsprechend der in dieser Durchführungsbestimmung veröffentlichten Rahmenbestimmungen, verändert werden. Die Entscheidungen über Veränderungen trifft der Sportausschuss. Sie werden mit Beschluss rechtskräftig.

2. Zusammensetzung der Ligen 2011/2012

2.1 Herren

2.1.1 Regionalliga

Ligaverantwortlicher: Thomas Herffurth

lfd. Nr.	Verein	Club
1	1. BSV Halle 96 e.V.	1. BSV Halle 96 I
2	BC Halberstädter Adler e.V.	BC Halberstädter Adler I
3	Mr. Marble 99'ers e.V.	Mr. Marble 99'ers I
4	VSG Oppin e.V.	VSG Oppin I
5	BV Phoenix Magdeburg 03 e.V.	BV Phoenix Magdeburg 03 I
6	ABSV Netzwerk Halle e.V.	ABSV Netzwerk Halle I
7	1. Bowlingclub Magdeburg e.V.	1. Bowlingclub Magdeburg II
8	1. BV Bad Lauchstädt e.V.	1. BV Bad Lauchstädt I

2.1.2 Oberliga

Ligaverantwortlicher: Andreas Graupner

lfd. Nr.	Verein	Club
1	BC Bowling Stones Magdeburg e. V.	BC Bowling Stones Magdeburg I
2	SC Hellas Magdeburg e.V.	SC Hellas Magdeburg I
3	ESG Halle e.V.	ESG Halle I
4	Union Sandersdorf	BC Sandersdorf 97 I
5	BowlingSportClub Magdeburg	BowlingSportClub Magdeburg I
6	ABSV Netzwerk Halle e.V.	1. ABC Halle
7	1. Sangerhäuser Bowling Club e.V.	1. Sangerhäuser Bowling Club I
8	VSG Oppin e.V.	VSG Oppin II

2.1.3 Verbandsliga

Ligaverantwortlicher: Frank Rüdiger

lfd. Nr.	Verein	Club
1	SC Hellas Magdeburg e.V.	SC Hellas Magdeburg II
2	SG Vinzelberg e.V.	SG Vinzelberg I
3	Bowling Devils Magdeburg 09 e.V.	Bowling Devils Magdeburg 09 I
4	USV Halle e.V.	USV Halle
5	Bowling Devils Magdeburg 09 e.V.	Bowling Devils Magdeburg 09 II
6	SV Fortuna Halle 95 e.V.	Fortuna Halle I
7	ABSV Netzwerk Halle e.V.	ABSV Netzwerk Halle II
8	SV Wacker Lindstedt e.V.	Wacker Lindstedt

2.1.4 1. Bezirksliga

Ligaverantwortlicher: Andreas Mönning

lfd. Nr.	Verein	Club
1	BV "Bowling-Star" Halle 05 e.V.	BV "Bowling-Star" Halle 05
2	HBV 98 e.V.	HBV Halle 98
3	1. Bowling Treff Magdeburg e.V.	1. Bowling Treff Magdeburg
4	BC "Flying Pins" Genthin e.V.	BC "Flying Pins" Genthin I
5	1. Bowlingclub Magdeburg e.V.	1. Bowlingclub Magdeburg III
6	BC Bowling Stones Magdeburg e.V.	BC Bowling Stones Magdeburg II
7		
8		

2.1.5 2. Bezirksliga

Ligaverantwortlicher: Fred Reumschüssel

lfd. Nr.	Verein	Club
1	Union Sandersdorf	BC Sandersdorf 97 II
2	Mr. Marble 99'ers e.V.	Mr. Marble 99'ers II
3	Pfahlberger Bowlingfuchse e.V.	Pfahlberger Bowlingfuchse
4	1. BV Bad Lauchstädt e. V.	1. BV Bad Lauchstädt II
5	BowlingSportClub Magdeburg	BowlingSportClub Magdeburg II
6		
7		
8		

2.2 Damen

2.2.1 Regionalliga

Ligaverantwortliche: Anja Müller

lfd. Nr.	Verein	Club
1	1. BSV Halle 96 e.V.	1. BSV Halle 96 I
2	Bowling Devils Magdeburg 09 e.V.	Bowling Devils Magdeburg 09
3	BV Phoenix Magdeburg 03 e.V.	BV Phoenix Magdeburg 03 I
4	BC Bowling Stones Magdeburg e.V.	BC Bowling Stones Magdeburg
5	VSG Oppin e.V.	VSG Oppin I
6	ABSV Netzwerk Halle e. V.	1. BC Halle
7	1. BV Bad Lauchstädt e.V.	1. BV Bad Lauchstädt I
8	Halberstädter Adler e. V.	Halberstädter Adler I

2.2.2 Oberliga

Ligaverantwortliche: Katrin Schübel

lfd. Nr.	Verein	Club
1	BC "Flying Pins Genthin" e.V.	BC "Flying Pins" Genthin I
2	Union Sandersdorf e.V.	BC Sandersdorf 97
3	VSG Oppin e.V.	VSG Oppin II
4	BV "Bowling Star" Halle 05 e.V.	BV "Bowling Star" Halle 05 I
5	Pfahlberger Bowlingfuchse e.V.	Pfahlberger Bowlingfuchse
6	Mr. Marble 99'ers e. V.	Mr. Marble 99'ers
7		
8		

2.2.3 Verbandsliga

Ligaverantwortliche: Michaela Wießner

lfd. Nr.	Verein	Club
1	HBV 98 e.V.	HBV Halle 98
2	SG Vinzelberg e. V.	SG Vinzelberg I
3	BowlingSportClub Magdeburg	BowlingSportClub Magdeburg I
4	ESG Halle e. V.	ESG Halle
5	Bowling Devils Magdeburg 09	Bowling Devils Magdeburg 09 II
6		
7		
8		

1. Bowling Treff Magdeburg wurde nach Meldeschluß zurückgezogen.

2.3 Senioren

2.3.1 Regionalliga

Ligaverantwortlicher: Frank Müller

lfd. Nr.	Verein	Club
1	VSG Oppin e.V.	VSG Oppin I
2	1. BSV Halle 96 e.V.	1. BSV Halle 96 I
3	Bowling Devils Magdeburg 09 e.V.	Bowling Devils Magdeburg 09
4	SG Vinzelberg e.V.	SG Vinzelberg I
5	ABSV Netzwerk Halle e.V.	ABSV Netzwerk Halle I
6	BC "Flying Pins" Genthin e.V.	BC "Flying Pins" Genthin I
7	BV "Bowling Star" Halle 05 e.V.	BV "Bowling Star" Halle 05
8	USV Halle e. V.	USV Halle

2.3.2 Oberliga

Ligaverantwortlicher: Hans Sommer

lfd. Nr.	Verein	Club
1	Union Sandersdorf	BC Sandersdorf 97
2	SC Hellas Magdeburg	SC Hellas Magdeburg I
3	SG Vinzelberg e. V.	SG Vinzelberg II
4	SG Vinzelberg e. V.	SG Vinzelberg III
5	1. Bowling Treff Magdeburg e.V.	1. Bowling Treff Magdeburg
6		

2.3.3 Verbandsliga

Ligaverantwortlicher: Joachim Müller

lfd. Nr.	Verein	Club
1	SG Vinzelberg e. V.	SG Vinzelberg IV
2	VSG Oppin e.V.	VSG Oppin II
3	BC "Flying Pins" Genthin e.V.	BC "Flying Pins" Genthin II
4	BV Phoenix Magdeburg 03 e.V.	BV Phoenix Magdeburg 03
5	BC Bowling Stones Magdeburg e.V.	BC Bowling Stones Magdeburg
6		

***Wir sind im Internet unter:
www.lvkb-bowling.com
Alle Infos rund ums Bowling
und vieles mehr.***

3. Spielansetzungen 2011/2012

Die Bahnverteilung richtet sich nach den Anlagen I bis III im Anhang dieser Bestimmung. Gegebenenfalls erforderliche Veränderungen werden von dem Staffelleiter/der spielführenden Mannschaft in Zusammenarbeit mit dem Sportausschuss festgelegt und zu Turnierbeginn bekannt gegeben.

Alle Termine und Spielorte können aus technischen und organisatorischen Gründen durch den Sportausschuss geändert werden.

3.1 Mannschaftsmeisterschaften

3.1.1 Regionalliga Herren

8 Mannschaften

Start	Datum	Zeit	Spielort	Verantwortlich
1	10.09.11	09:00	Twenty Bowling Center Magdeburg	1. Bowlingclub Magdeburg
2	01.10.11	09:00	Bowlingcenter Halberstadt	Halberstädter Adler
3	22.10.11	09:00	Bowling Center Genthin	VSG Oppin
4	19.11.11	09:00	US-Play Magdeburg	BV Phoenix Magdeburg 03
5	07.01.12	09:00	Berna-Bowl Bernburg	Mr. Marble 99'ers
6	28.01.12	09:00	"Bowling Star" Halle	1. BSV Halle 96

3.1.2 Regionalliga Damen

8 Mannschaften

Start	Datum	Zeit	Spielort	Verantwortlich
1	10.09.11	09:00	Twenty Bowling Center Magdeburg	BC Bowling Stones Magdeburg
2	01.10.11	09:00	Bowling Center Genthin	Bowling Devils Magdeburg
3	22.10.11	09:00	Berna-Bowl Bernburg	VSG Oppin
4	19.11.11	09:00	US-Play Magdeburg	BV Phoenix Magdeburg 03
5	07.01.12	09:00	Bowlingcenter Halberstadt	Halberstädter Adler
6	28.01.12	09:00	"Bowling Star" Halle	1. BSV Halle 96

3.1.3 Oberliga Herren

8 Mannschaften

Start	Datum	Zeit	Spielort	Verantwortlich
1	17.09.11	09:00	Twenty Bowling Center Magdeburg	BC Bowling Stones Magdeburg
2	08.10.11	09:00	US-Play Magdeburg	SC Hellas Magdeburg
3	29.10.11	09:00	Berna-Bowl Bernburg	ESG Halle
4	19.11.11	09:00	Bowling Center Genthin	BowlingSportClub Magdeburg
5	14.01.12	09:00	Bowlingcenter Halberstadt	BC Sandersdorf 97
6	04.02.12	09:00	"Bowling Star" Halle	VSG Oppin

3.1.4 Oberliga Damen

6 Mannschaften

Start	Datum	Zeit	Spielort	Verantwortlich
1	17.09.11	09:00	Twenty Bowling Center Magdeburg	BC Sandersdorf 97
2	08.10.11	09:00	US-Play Magdeburg	Pfahlberger Bowlingfüchse
3	29.10.11	09:00	Bowling Center Genthin	BC "Flying Pins" Genthin
4	19.11.11	09:00	Bowlingcenter Halberstadt	BV "Bowling-Star" Halle
5	14.01.12	09:00	Berna-Bowl Bernburg	Mr. Marble 99'ers
6	04.02.12	09:00	"Bowling Star" Halle	VSG Oppin

3.1.5 Verbandsliga Herren

8 Mannschaften

Start	Datum	Zeit	Spielort	Verantwortlich
1	24.09.11	09:00	US-Play Magdeburg	SC Hellas Magdeburg
2	15.10.11	09:00	Berna-Bowl Bernburg	USV Halle
3	05.11.11	09:00	Bowlingcenter Halberstadt	SV Wacker Lindstedt
4	26.11.11	09:00	Bowling Center Genthin	SG Vinzelberg
5	14.01.12	09:00	"Bowling Star Halle"	Fortuna Halle
6	11.02.12	09:00	Twenty Bowling Center Magdeburg	Bowling Devils Magdeburg 09

3.1.6 Verbandsliga Damen

6 Mannschaften

Start	Datum	Zeit	Spielort	Verantwortlich
1	24.09.11	09:00	US-Play Magdeburg	Bowling Devils Magdeburg 09
2	15.10.11	09:00	Bowlingcenter Halberstadt	BowlingSportClub Magdeburg
3	05.11.11	09:00	Bowling Center Genthin	SG Vinzelberg
4	26.11.11	09:00	Berna-Bowl Bernburg	HBV 98
5	14.01.12	09:00	"Bowling Star" Halle	ESG Halle
6	11.02.12	09:00	Twenty Bowling Center Magdeburg	Bowling Devils Magdeburg 09

3.1.7 1. Bezirksliga Herren

6 Mannschaften

Start	Datum	Zeit	Spielort	Verantwortlich
1	24.09.11	09:00	"Bowling Star" Halle	HBV 98
2	22.10.11	09:00	Twenty Bowling Center Magdeburg	1. Bowling Treff Magdeburg
3	12.11.11	09:00	Bowling Center Genthin	BC "Flying Pins" Genthin
4	03.12.11	09:00	Bowlingcenter Halberstadt	1. Bowlingclub Magdeburg
5	21.01.12	09:00	Berna-Bowl Bernburg	BV "Bowling-Star" Halle 05
6	11.02.12	09:00	US-Play Magdeburg	BC Bowling Stones Magdeburg

3.1.8 2. Bezirksliga Herren

6 Mannschaften

Start	Datum	Zeit	Spielort	Verantwortlich
1	24.09.11	09:00	"Bowling Star" Halle	Mr. Marble 99'ers
2	22.10.11	09:00	Twenty Bowling Center Magdeburg	Pfahlberger Bowlingfüchse
3	12.11.11	09:00	Berna-Bowl Bernburg	BC Sandersdorf 97
4	03.12.11	09:00	Bowling Center Genthin	1. BV Bad Lauchstädt
5	21.01.12	09:00	Bowlingcenter Halberstadt	BowlingSportClub Magdeburg
6	11.02.12	09:00	US-Play Magdeburg	Mr. Marble 99'ers

Wir sind im Internet unter:
www.lvkb-bowling.com
Alle Infos rund ums Bowling
und vieles mehr.

3.1.9 Regionalliga Senioren

8 (7) Mannschaften

Start	Datum	Zeit	Spielort	Verantwortlich
1	10.09.11	09:00	"Bowling Star" Halle	VSG Oppin
2	08.10.11	09:00	Berna-Bowl Bernburg	SG Vinzelberg
3	05.11.11	09:00	Twenty Bowling Center Magdeburg	Bowling Devils Magdeburg
4	26.11.11	09:00	Bowlingcenter Halberstadt	BV "Bowling-Star" Halle
5	07.01.12	09:00	Bowling Center Genthin	BC "Flying Pins" Genthin
6	04.02.12	09:00	US-Play Magdeburg	1. BSV Halle

3.1.10 Oberliga Senioren

6 (5) Mannschaften

Start	Datum	Zeit	Spielort	Verantwortlich
1	10.09.11	09:00	"Bowling Star" Halle	BC Sandersdorf 97
2	15.10.11	09:00	Bowling Center Genthin	SG Vinzelberg
3	12.11.11	09:00	Bowlingcenter Halberstadt	SG Vinzelberg
4	03.12.11	09:00	Twenty Bowling Center Magdeburg	SC Hellas Magdeburg
5	21.01.12	09:00	Twenty Bowling Center Magdeburg	1. Bowling Treff Magdeburg
6	04.02.12	09:00	US-Play Magdeburg	BC Sandersdorf 97

3.1.11 Verbandsliga Senioren

6 (5) Mannschaften

Start	Datum	Zeit	Spielort	Verantwortlich
1	10.09.11	09:00	"Bowling Star" Halle	VSG Oppin
2	15.10.11	09:00	US-Play Magdeburg	BV Phoenix Magdeburg
3	12.11.11	09:00	Bowlingcenter Halberstadt	SG Vinzelberg
4	03.12.11	09:00	Twenty Bowling Center Magdeburg	BC Bowling Stones Magdeburg
5	21.01.12	09:00	Bowling Center Genthin	BC "Flying Pins" Genthin
6	04.02.12	09:00	US-Play Magdeburg	VSG Oppin

3.1.12 Jugendliga

??? Spieler

Start	Datum	Zeit	Spielort	Verantwortlich
1	02.10.2011	09:00	"Bowling Star" Halle	Jugendwart
2	30.10.2011	09:00	Berna-Bowl Bernburg	Jugendwart
3	27.11.2011	09:00	Bowlingcenter Halberstadt	Jugendwart
4	11.12.2011	09:00	Twenty Bowling Center Magdeburg	Jugendwart
5	15.01.2012	09:00	US-Play Magdeburg	Jugendwart
6	19.02.2012	09:00	Bowling Center Genthin	Jugendwart

Wir sind im Internet unter:
www.lvkb-bowling.com
Alle Infos rund ums Bowling
und vieles mehr.

4. Zentrale Veranstaltungen

4.1 Allgemeines

Die folgenden Landesmeisterschaften werden gesondert ausgeschrieben. Eine Veröffentlichung erfolgt bis zum 31.12.2011. Änderungen bleiben vorbehalten.

4.2 Terminkalender

4.2.1 Termine Landeseinzelmeisterschaften

18.02.2012	Jugend-Masters
03./04.03.2012	Landesmixedmeisterschaften der Damen und Herren
10.03.2012	Landesdoppelmeisterschaften der Jugend
10.03.2012	Landesdoppelmeisterschaften der Senioren
11.03.2012	Landesmeisterschaft Team Jugend
11.03.2012	Landeseinzelmeisterschaften der Junioren
31.03./01.04.2012	Landeseinzelmeisterschaften der Senioren
14./15.04.2012	Landeseinzelmeisterschaften der Damen und Herren
28.04.2012	Vereinspokal Senioren
05./06.05.2012	Vorrunde Landesdoppelmeisterschaften der Damen und Herren
12.05.2012	ZR/Finale Landesdoppelmeisterschaften der Damen und Herren
02.06.2012	Vereinspokal

4.2.2 Termine nationale Meisterschaften

26./27.11.2011	Deutsche Meisterschaften der Ländermannschaften
17./18.03.2012	Bundesliga Aufstiegsspiele
19.-22.04.2012	Deutsche Meisterschaften der Junioren
26.-29.04.2012	Deutsche Meisterschaften der Jugend B
16.-20.05.2012	Deutsche Meisterschaften der Jugend A
01.-03.06.2012	German Youth Open
03.-10.06.2012	Deutsche Meisterschaften der Senioren/Versehrte
23.-30.06.2012	Deutsche Meisterschaften im Doppel/Mixed/Einzel der Damen und Herren

Wettkampfanlagen

Anlagenname	Anschrift	Telefon	Fax
US Play Magdeburg	Brunswick GmbH U.S.Play Magdeburg 39128 Magdeburg • Am Pfahlberg 3	0391/ 2804666	0391/ 2804610
Twenty Bowling Center	Twenty Bowling GmbH 39118 Magdeburg • Pallasweg 4	0391/ 6112020	0391/ 6112030
Bowling Center Genthin	Bowling Center Genthin Inh. Thomas Baumann 39307 Genthin • Berliner Chaussee 35	03933/ 822858	03933/ 822849
Bowling Star Halle	Bowling Star Halle 06122 Halle/S. • Delitzscher Straße 63-65	0345/ 56639-33	0345/ 5663949
Bowlingcenter Halberstadt	City Bowling 38820 Halberstadt • Hinter dem Richthause 4	03941/ 607077	03941/ 612466
Berna-Bowl Bernburg	Berna-Bowl 06406 Bernburg • Kustrenaer Weg 1d	03471/ 300120	03471/ 300128

***Wir sind im Internet unter:
www.lvkb-bowling.com
Alle Infos rund ums Bowling
und vieles mehr.***

Vereinsübersicht

	Anschrift	Ansprechpartner	Telefon	Fax	E-Mail
VSG Oppin e.V. 06188 Oppin	Dessauer Str. 5	Andreas Graupner	034604/24803 0178/7772842		vorsitz.bowling@vsgoppin.de
ABSV Netzwerk Halle e.V. 06108 Halle/S.	Anhalter Str. 1	Hans Dieter Faust	0345/2393025		parkeiche1@hotmail.de
ESG Halle e.V. 06132 Halle/S.	Weißenfalser Str. 48	Volker Winckler	0160/7154110 0345/7765790		volker.winckler@evh.de
BSG Vinzelberg e.V. 39599 Volgfelde	Dorfstr. 23	Otto Estedt	039325/21355	09325/21355	otto.estedt@gmx.de
Mr. Marble 99'ers e.V. 06126 Halle/S.	Cloppenburgerstr. 19	Heiko Lehmann	0178/4912785		lehmannh@freenet.de
1. BSV Halle 96 e.V. 06188 Braschwitz	Birkenweg 14	Norbert Schmidt	034604/21481	034604/22425	evelin_schmidt@gmx.de
HBV 98 e.V. 06317 Wansleben am See	Wanslebener Bahnhofstr. 6	Heiko Elze	034601/23534	034601/23534	HSSC.Elze@t-online.de
SV Fortuna Halberstadt e.V., BC Halberstädter Adler 38820 Halberstadt	Sargstedter Weg 41	Lothar Nischik	0170/3459854 03941/568724		Lnischik@t-online.de
USV Halle e.V. 06130 Halle/S.	Warschauer Str. 13	Peter Kubern	0345/4830648		peter_kubern@hotmail.com
Fortuna Halle 95 e.V. 06120 Halle/S.	Schlehenweg 2	Ralph Ledderboge	0178/2179657		leddi@web.de
SG Union Sandersdorf e.V. 06792 Sandersdorf	OT Renneritz, Brehnaer Str. 7	Hubert Lorenz	034954/31125		lorenz-hu.renneritz@t-online.de
SV Wacker Lindstedt e.V. 39638 Lindstedt	Jävenitzer Str. 19	Lutz Könnig	039084/97264		Lkoennigl@gmx.de
1. Bowlingclub Magdeburg e.V. 39126 Magdeburg	Albert-Schweitzer-Str. 10	Michael Menkens	0176/94005422 0391/2583865	0391/6273701	mm@bowlingserver.com
SSC Hellas Magdeburg e.V. 39122 Magdeburg	Gabelsberger Straße 18	Bianca Grasenick	0157/71426563 0391/5829222		bianca0880@web.de
BC "Flying Pins" Genthin e.V. 39307 Brettin	Erlengrund 13	Sven Krüger	0172/3272973 03933/990042	03933/91387	retrie@aol.com
BV Phoenix Magdeburg 03 e.V. 39359 Etingen	Wilhelmstraße 5	Ilka Schulz	0391/2583134 0173/7904790		ilkaschulz@hotmail.de
BowlingSportClub Magdeburg e.V. 39175 Biederitz	Am Weidenring 5a	Torsten Schwabe	0152/09034015 0391/5039167	0391/5039167	torsten.schwabe@yahoo.de
1. BV Bad Lauchstädt e.V. 06114 Halle/S.	Schleiermacher Str. 6	Norbert Schuster	0163/1316005		nobbi1970@googlemail.com
BV "Bowling Star" Halle 05 e.V. 06124 Halle/S.	Paul-Thiersch-Straße 12a	Andreas Mönning	0345/2519466		leon200459@web.de
1. Sangerhäuser Bowling Club e.V. 06526 Sangerhausen	Pölsfelder Str. 47	Mathias Altenburg	0173/3976633		mathias.altenburg@web.de
Bowling Devils Magdeburg 09 e.V. 39112 Magdeburg	Schneidlinger Str. 6	Roy Großkopf	0391/40492476	0391/40492476	roygd@gmx.de
BC Bowling Stones Magdeburg e.V. 39128 Magdeburg	Meseberger Weg 36	Steven Pohl	0170/7824366		vorstand@bowlingstones.net
1. Bowling Treff Magdeburg e.V. 39112 Magdeburg	St.-Michael-Str. 23 b	Maik Mißler	0391/601435 0170/7326921		bowlingtreffev@email.de
Pfahlberger Bowlingfuchse Magdeburg e.V. 39118 Magdeburg	Bördebogen 1	Peter Ginter	0391/6200420		bowlingfuechse.pfahlberg.md@googlemail.com

Anlage I Bahnverteilung 10er Schlüssel -Teil 1-

1. Spielwochenende						
Bahnenpaar		1-2	3-4	5-6	7-8	9-10
Spiel Nr.	1	2-6	8-10	1-3	4-7	5-9
Spiel Nr.	2	10-3	9-1	6-7	5-8	2-4
Spiel Nr.	3	4-9	5-3	8-2	1-6	7-10
Spiel Nr.	4	6-8	7-2	3-9	10-4	5-1
Spiel Nr.	5	1-10	4-6	7-5	3-2	9-8
Spiel Nr.	6	5-2	7-1	4-8	9-10	6-3
Spiel Nr.	7	9-7	3-8	2-10	6-5	4-1
Spiel Nr.	8	3-4	10-5	9-6	2-1	8-7
Spiel Nr.	9	8-1	2-9	5-4	7-3	10-6
2. Spielwochenende						
Bahnenpaar		1-2	3-4	5-6	7-8	9-10
Spiel Nr.	10	4-5	1-8	6-10	9-2	3-7
Spiel Nr.	11	6-9	4-3	7-8	5-10	1-2
Spiel Nr.	12	10-2	7-9	1-4	8-3	5-6
Spiel Nr.	13	8-4	2-5	3-6	7-1	10-9
Spiel Nr.	14	5-7	10-1	8-9	6-4	2-3
Spiel Nr.	15	9-3	8-6	5-1	2-7	4-10
Spiel Nr.	16	2-8	9-4	10-7	3-5	6-1
Spiel Nr.	17	7-6	3-10	4-2	1-9	8-5
Spiel Nr.	18	3-1	6-2	9-5	10-8	7-4
3. Spielwochenende						
Bahnenpaar		1-2	3-4	5-6	7-8	9-10
Spiel Nr.	19	5-1	7-9	4-6	3-10	8-2
Spiel Nr.	20	7-6	4-5	2-10	8-9	1-3
Spiel Nr.	21	9-4	3-2	1-8	5-6	10-7
Spiel Nr.	22	1-2	10-8	6-3	4-7	9-5
Spiel Nr.	23	10-5	6-1	7-2	9-3	4-8
Spiel Nr.	24	3-7	9-10	8-5	1-4	2-6
Spiel Nr.	25	2-9	5-3	10-4	6-8	7-1
Spiel Nr.	26	6-10	8-7	9-1	2-5	3-4
Spiel Nr.	27	8-3	2-4	5-7	10-1	9-6

Anlage I Bahnverteilung 10er Schlüssel -Teil 2-

4. Spielwochenende						
Bahnenpaar		1-2	3-4	5-6	7-8	9-10
Spiel Nr.	28	7-5	3-8	9-6	4-2	1-10
Spiel Nr.	29	1-9	10-6	4-3	7-8	5-2
Spiel Nr.	30	4-10	9-2	1-7	3-5	8-6
Spiel Nr.	31	5-8	7-3	6-2	10-9	4-1
Spiel Nr.	32	2-7	5-10	8-4	1-6	3-9
Spiel Nr.	33	3-6	2-1	9-5	8-10	7-4
Spiel Nr.	34	8-1	4-9	7-10	2-3	6-5
Spiel Nr.	35	10-2	6-7	3-1	5-4	9-8
Spiel Nr.	36	6-4	1-5	2-8	9-7	10-3
5. Spielwochenende						
Bahnenpaar		1-2	3-4	5-6	7-8	9-10
Spiel Nr.	37	7-8	10-9	4-3	5-6	1-2
Spiel Nr.	38	5-10	4-8	6-1	2-9	7-3
Spiel Nr.	39	3-2	7-6	8-9	10-1	4-5
Spiel Nr.	40	8-6	2-10	3-5	4-7	9-1
Spiel Nr.	41	4-1	9-5	2-6	3-8	10-7
Spiel Nr.	42	6-9	3-1	10-4	7-2	5-8
Spiel Nr.	43	10-3	8-2	9-7	1-5	6-4
Spiel Nr.	44	2-4	5-7	1-8	6-10	3-9
Spiel Nr.	45	1-7	6-3	5-2	9-4	8-10
6. Spielwochenende						
Bahnenpaar		1-2	3-4	5-6	7-8	9-10
Spiel Nr.	46	10-8	7-1	4-9	3-6	2-5
Spiel Nr.	47	9-3	4-2	10-6	7-5	8-1
Spiel Nr.	48	4-6	3-10	5-1	2-8	7-9
Spiel Nr.	49	8-5	9-6	2-7	1-3	4-10
Spiel Nr.	50	7-10	1-4	8-3	5-9	6-2
Spiel Nr.	51	1-9	6-8	7-4	10-2	5-3
Spiel Nr.	52	5-4	2-3	1-10	6-7	9-8
Spiel Nr.	53	3-7	10-5	9-2	8-4	1-6
Spiel Nr.	54	2-1	8-7	6-5	9-10	3-4

Anlage II Bahnverteilung 8er Schlüssel -Teil 1-

1. Spielwochenende					
Bahnenpaar		1-2	3-4	5-6	7-8
Spiel Nr.	1	1-2	3-4	5-6	7-8
Spiel Nr.	2	3-8	5-2	7-1	4-6
Spiel Nr.	3	2-4	1-3	6-8	5-7
Spiel Nr.	4	6-7	8-5	3-2	1-4
Spiel Nr.	5	8-1	6-2	4-5	3-7
Spiel Nr.	6	7-4	5-3	6-1	2-8
Spiel Nr.	7	6-3	2-7	4-8	5-1
2. Spielwochenende					
Bahnenpaar		1-2	3-4	5-6	7-8
Spiel Nr.	10	5-4	1-8	7-3	2-6
Spiel Nr.	11	6-1	4-7	8-2	3-5
Spiel Nr.	12	7-2	3-6	1-5	8-4
Spiel Nr.	13	6-5	8-7	4-3	2-1
Spiel Nr.	14	1-7	2-5	8-3	6-4
Spiel Nr.	15	4-2	3-1	7-5	8-6
Spiel Nr.	16	5-8	7-6	4-1	2-3
3. Spielwochenende					
Bahnenpaar		1-2	3-4	5-6	7-8
Spiel Nr.	19	6-3	5-1	2-7	4-8
Spiel Nr.	20	7-8	4-3	5-6	1-2
Spiel Nr.	121	5-2	7-1	3-8	4-6
Spiel Nr.	22	6-8	2-4	5-7	1-3
Spiel Nr.	23	1-4	8-5	3-2	6-7
Spiel Nr.	24	3-7	6-2	8-1	4-5
Spiel Nr.	25	1-6	5-3	7-4	2-8

Wir sind im Internet unter:
www.lvkb-bowling.com
Alle Infos rund ums Bowling
und vieles mehr.

Anlage II Bahnverteilung 8er Schlüssel -Teil 2-

4. Spielwochenende					
Bahnenpaar		1-2	3-4	5-6	7-8
Spiel Nr.	28	7-5	8-6	4-2	3-1
Spiel Nr.	29	2-3	4-1	5-8	7-6
Spiel Nr.	30	5-4	2-6	7-3	1-8
Spiel Nr.	31	8-2	4-7	6-1	3-5
Spiel Nr.	32	1-5	3-6	7-2	8-4
Spiel Nr.	33	3-4	8-7	6-5	2-1
Spiel Nr.	34	1-7	2-5	8-3	6-4
5. Spielwochenende					
Bahnenpaar		1-2	3-4	5-6	7-8
Spiel Nr.	37	3-7	8-1	4-5	6-2
Spiel Nr.	38	2-8	5-3	1-6	7-4
Spiel Nr.	39	6-3	2-7	4-8	5-1
Spiel Nr.	40	7-8	5-6	1-2	3-4
Spiel Nr.	41	4-6	3-8	7-1	5-2
Spiel Nr.	42	5-7	2-4	6-8	1-3
Spiel Nr.	43	1-4	6-7	3-2	8-5
6. Spielwochenende					
Bahnenpaar		1-2	3-4	5-6	7-8
Spiel Nr.	46	8-3	2-5	1-7	6-4
Spiel Nr.	47	4-2	3-1	8-6	7-5
Spiel Nr.	48	5-8	7-6	4-1	2-3
Spiel Nr.	49	2-6	5-4	7-3	1-8
Spiel Nr.	50	3-5	8-2	6-1	4-7
Spiel Nr.	51	8-4	1-5	7-2	3-6
Spiel Nr.	52	2-1	4-3	6-5	8-7

Wir sind im Internet unter:
www.lvkb-bowling.com
Alle Infos rund ums Bowling
und vieles mehr.

Anlage III Bahnverteilung 6er Schlüssel -Teil 1-

1. Spielwochenende				
Bahnenpaar		1-2	3-4	5-6
Spiel Nr.	1	1-2	3-4	5-6
Spiel Nr.	2	4-5	1-6	3-2
Spiel Nr.	3	6-2	5-3	4-1
Spiel Nr.	4	1-3	6-4	2-5
Spiel Nr.	5	2-4	1-5	3-6
2. Spielwochenende				
Bahnenpaar		1-2	3-4	5-6
Spiel Nr.	10	5-1	2-3	4-6
Spiel Nr.	11	4-2	6-5	3-1
Spiel Nr.	12	6-3	2-1	5-4
Spiel Nr.	13	5-2	4-3	6-1
Spiel Nr.	14	1-4	2-6	3-5
3. Spielwochenende				
Bahnenpaar		1-2	3-4	5-6
Spiel Nr.	19	4-1	5-3	6-2
Spiel Nr.	20	2-5	6-4	1-3
Spiel Nr.	21	3-6	1-5	2-4
Spiel Nr.	22	1-2	3-4	5-6
Spiel Nr.	23	4-5	1-6	3-2

Wir sind im Internet unter:
www.lvkb-bowling.com
Alle Infos rund ums Bowling
und vieles mehr.

Anlage III Bahnverteilung 6er Schlüssel -Teil 2-

4. Spielwochenende				
Bahnenpaar		1-2	3-4	5-6
Spiel Nr.	28	2-6	4-1	3-5
Spiel Nr.	29	5-4	2-3	6-1
Spiel Nr.	30	2-1	6-5	4-3
Spiel Nr.	31	4-6	3-1	5-2
Spiel Nr.	32	5-1	4-2	6-3
5. Spielwochenende				
Bahnenpaar		1-2	3-4	5-6
Spiel Nr.	37	4-5	3-6	1-2
Spiel Nr.	38	1-3	2-4	5-6
Spiel Nr.	39	6-4	1-5	3-2
Spiel Nr.	40	2-5	3-4	1-6
Spiel Nr.	41	4-1	6-2	5-3
6. Spielwochenende				
Bahnenpaar		1-2	3-4	5-6
Spiel Nr.	46	5-2	4-6	3-1
Spiel Nr.	47	4-3	2-1	6-5
Spiel Nr.	48	6-1	5-4	2-3
Spiel Nr.	49	3-5	2-6	1-4
Spiel Nr.	50	4-2	5-1	6-3

***Wir sind im Internet unter:
www.lvkb-bowling.com
 Alle Infos rund ums Bowling
 und vieles mehr.***

Herausgeber:

Landesverband Kegeln/Bowling Sachsen-Anhalt e.V.
Geschäftsstelle - Sektion Bowling
Thietmarstraße 18
39128 Magdeburg

Tel./Fax: 0391/2560130

Internet: www.lvkb-geschaeftsstelle.de
www.lvkb-bowling.com

Redaktion:

Vorstand/Sportausschuss Sektion Bowling